点訳奉仕員
養成講習会

視覚障がい者の方が利用される書籍などを、点字に訳すボランティアを養成する講座です。点字の基礎から、パソコンを使用した点訳方法まで学べます。

●応募資格●

（1）視覚障がい者の福祉に関心を持つ社会人の方
（2）毎週１回（金曜日）の講習会（全20回）に出席できる方
（3）簡単なパソコン操作ができる方

●講習期間●

平成３０年６月１日～１０月１２日　毎週金曜日　**全20回**
午後１時３０分～３時３０分

●受講料●

無　料

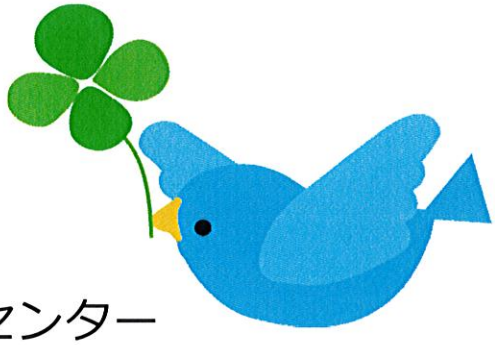

●講習会場●

山梨ライトハウス　山梨県盲人福祉センター
甲府市下飯田２丁目10－１

●お申し込み・お問い合わせ●

山梨ライトハウス　山梨県盲人福祉センター
点訳奉仕員募集係　**電話　055(222)3502**